

SkFvorOrt[®] Neugraben

Für Frauen aus Neugraben, Neuwiedenthal, Fischbek, Sandbek

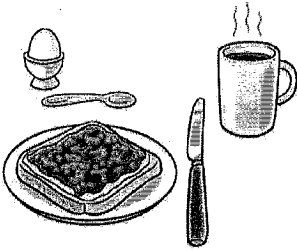

Wir laden Sie ein
zum **Frühstück für Frauen**.
Das Frühstück kostet kein
Geld





Sie sind **schwanger**?
Es ist eine **Hebamme** da.
Sie können mit ihr sprechen



Es ist auch eine
Sozial-Pädagogin da
Sie macht **Beratung**.
Sie können Fragen stellen.
Zum Beispiel:
Wo bekomme ich Hilfe?
Wo kann ich Geld
beantragen?

**BUNDESSTIFTUNG
MUTTER *und* KIND**
Schutz des ungeborenen Lebens

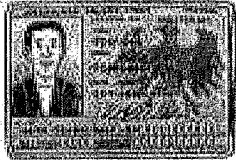
Beratung

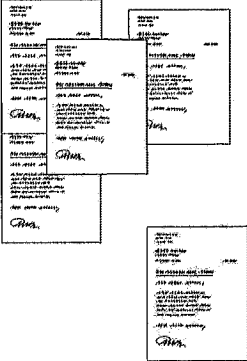
	<p>Kommen Sie bitte um 10 Uhr</p> <p>Bringen Sie mit:</p>
	<ul style="list-style-type: none"> <input type="radio"/> Personal-Ausweis oder Pass <input type="radio"/> Melde-Bescheinigung <input type="radio"/> Mutter-Pass
	<ul style="list-style-type: none"> <input type="radio"/> Bescheinigung vom Einkommen von den letzten 3 Monaten. <input type="radio"/> Auch die Bescheinigung vom Einkommen vom Partner.
	<p>Rechnungen über</p> <ul style="list-style-type: none"> <input type="radio"/>Miete <input type="radio"/>Wasser <input type="radio"/>Heizung <input type="radio"/>HVV

©erstellt nach den Regeln der Leichten Sprache/Übertragung in einfache Sprache durch den SkF e.V. Hamburg; Bilder: © Lebenshilfe für Menschen mit geistiger Behinderung Bremen e.V., Illustrator Stefan Albers, Atelier Fleckinsel, 2013. SkF vor Ort wird gefördert von der Behörde für Arbeit, Familie und Integration und vielen Spendern. SkF e.V. Hamburg, Wartenau 5, 22089 Hamburg, Tel. 040.25492591; www.skf-beratung.de wird gefördert von der Behörde für Gesundheit und Verbraucherschutz und dem Erzbischof Hamburg

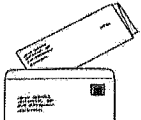
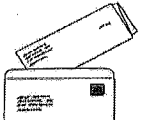
	<p>● Bescheide über alle Sozialleistungen.</p>
	<p>Wenn Sie Unterhalt für ein Kind zahlen müssen: ● Den Brief vom Gericht</p>

	<p>Sehr viele Frauen wollen zur Beratung. Vielleicht kommen Sie nicht am gleichen Tag dran. Sie müssen dann noch einmal wieder-kommen.</p>
---	---

Wann?

Jeden **2. und 4. Donnerstag** im Monat.

Nicht in den Hamburger Schulferien



Von
10 Uhr bis



12 Uhr

Termine 2018

11. Januar; 25. Januar; 8. Februar; 22. Februar; 22. März; 12. April;
26. April; 24. Mai ; 14. Juni; 28. Juni; 23. August; 13. September;
27. September; 25. Oktober; 8. November; 22. November;
13. Dezember

Wo?

Im Gemeinde-Haus der katholischen
Kirchen-Gemeinde

Heilig Kreuz

An der Falkenbek 10

21149 Hamburg

Kontakt



Telefon 040 - 25 49 25 91



Fax 040 - 25 49 25 - 94



E-mail a.truernit@skf-hamburg.de

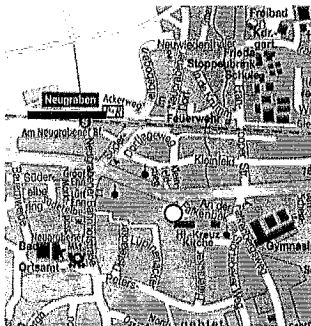
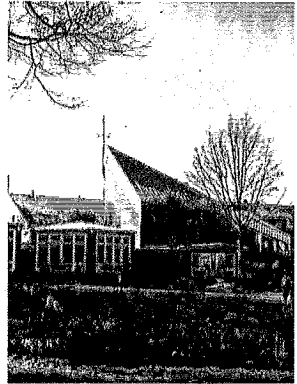

So können Sie zu uns fahren:



Mit der **S 31** und der **S3** bis
zur Station Neugraben



Bus 141, 250

Haltestelle

Francoperstraße

Sie müssen über einen Schulhof gehen

Es gibt **keine** Treppen.